

Untere Bewehrung
Armatura inferiore
M/S 1:50

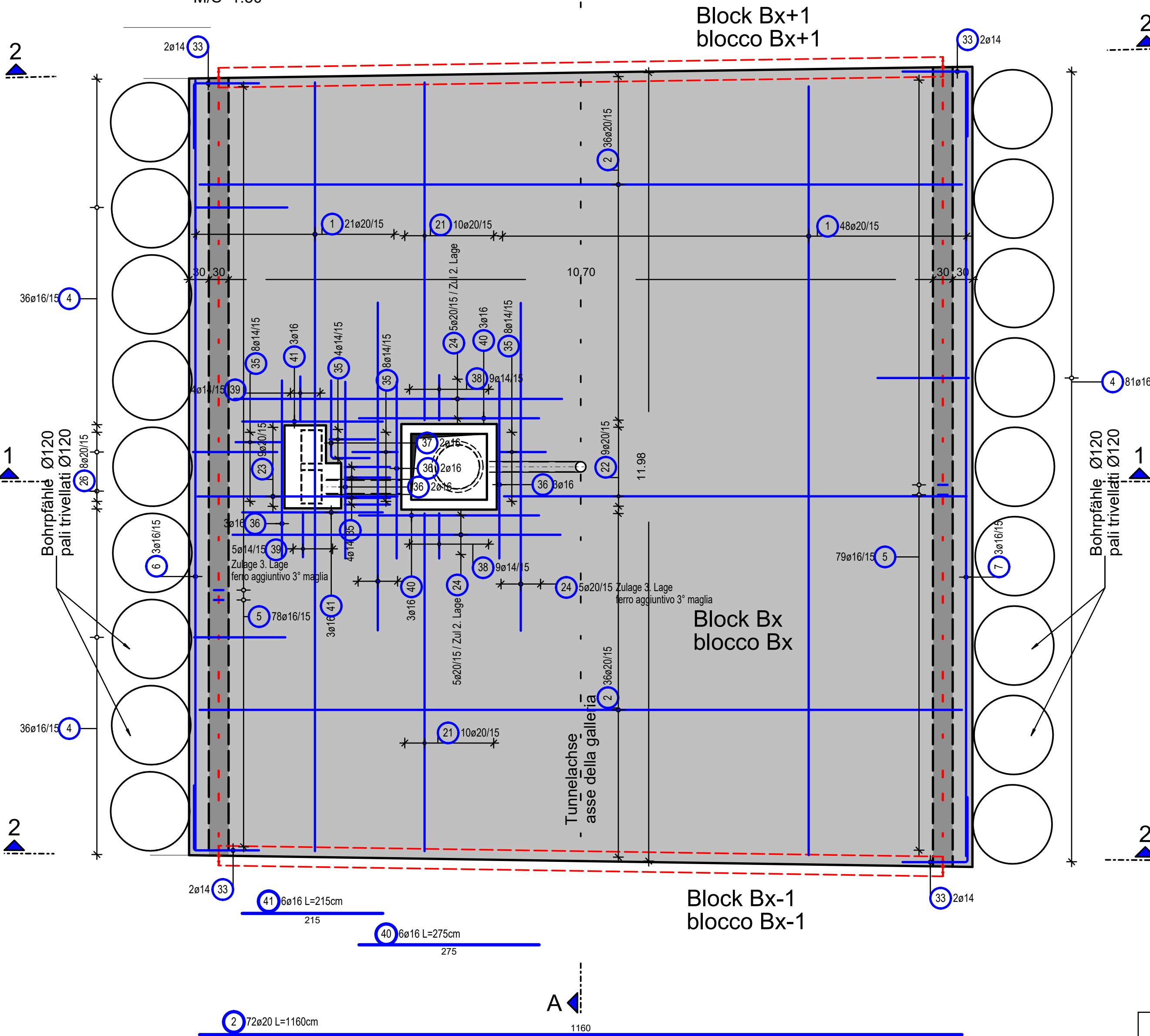

Obere Bewehrung
Armatura superiore
M/S 1:50

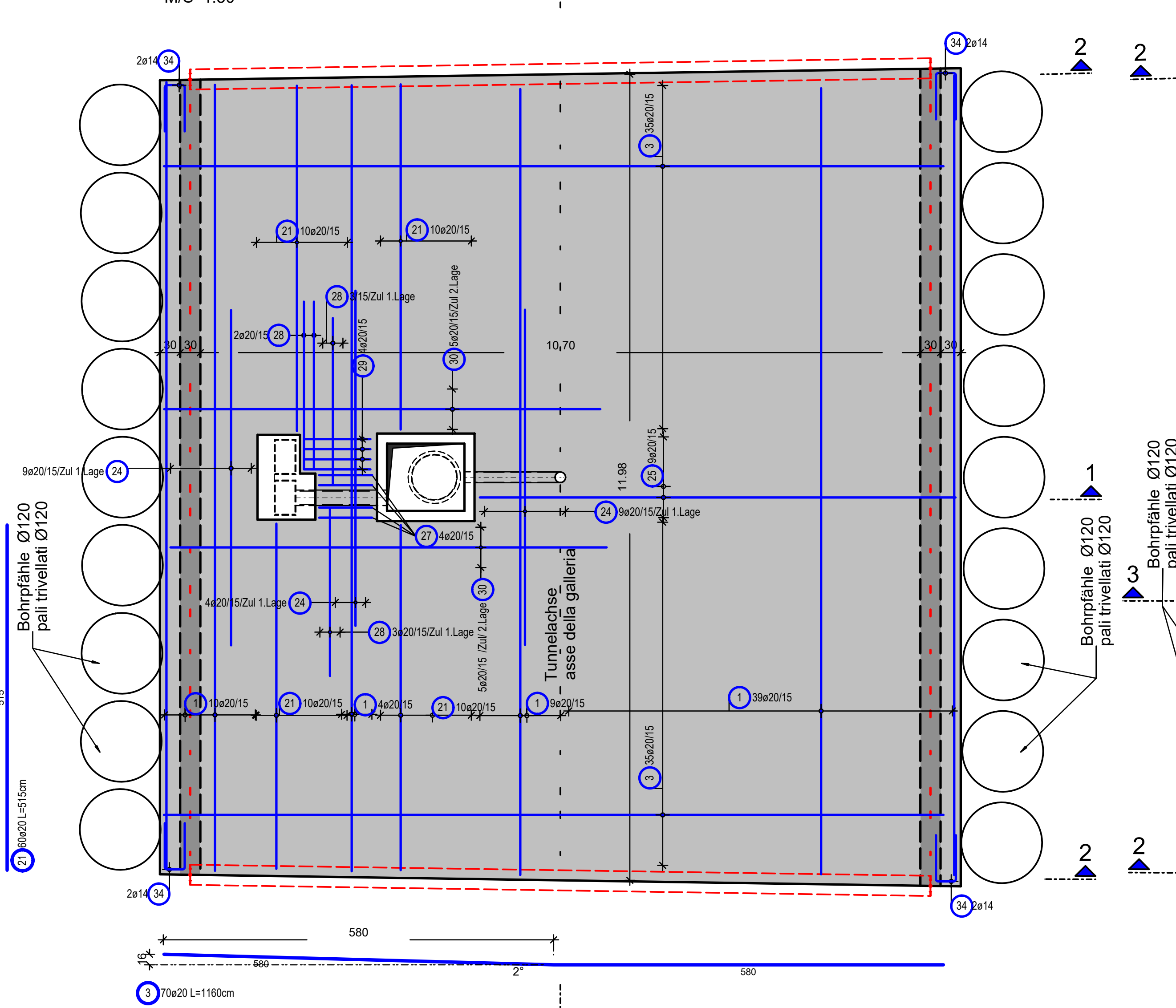

Sohlplatte Abstandhalter
Platea distanziatori e armatura
M/S 1:50

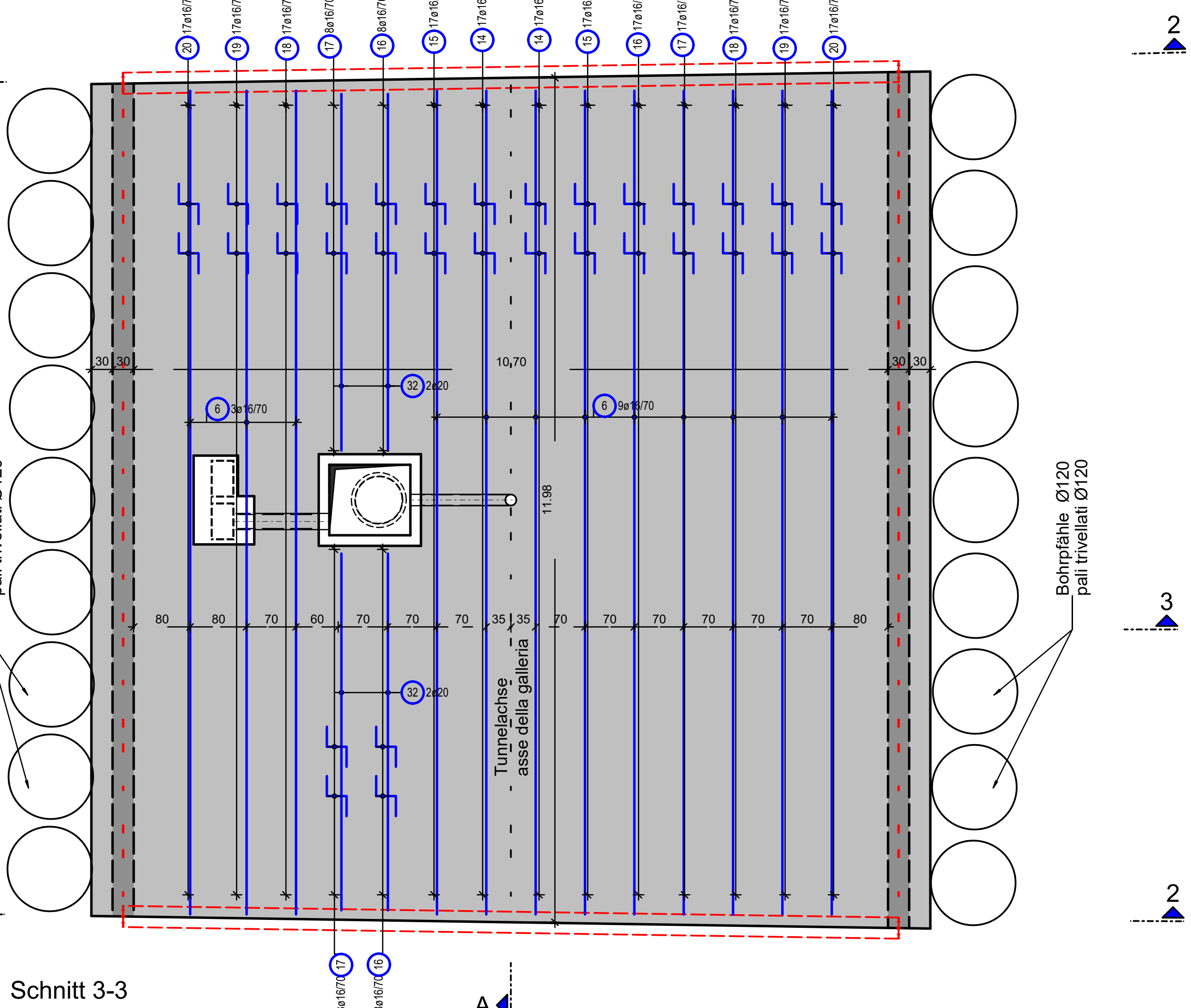

Schnitt 3-3
Sezione 3-3
M/S 1:50

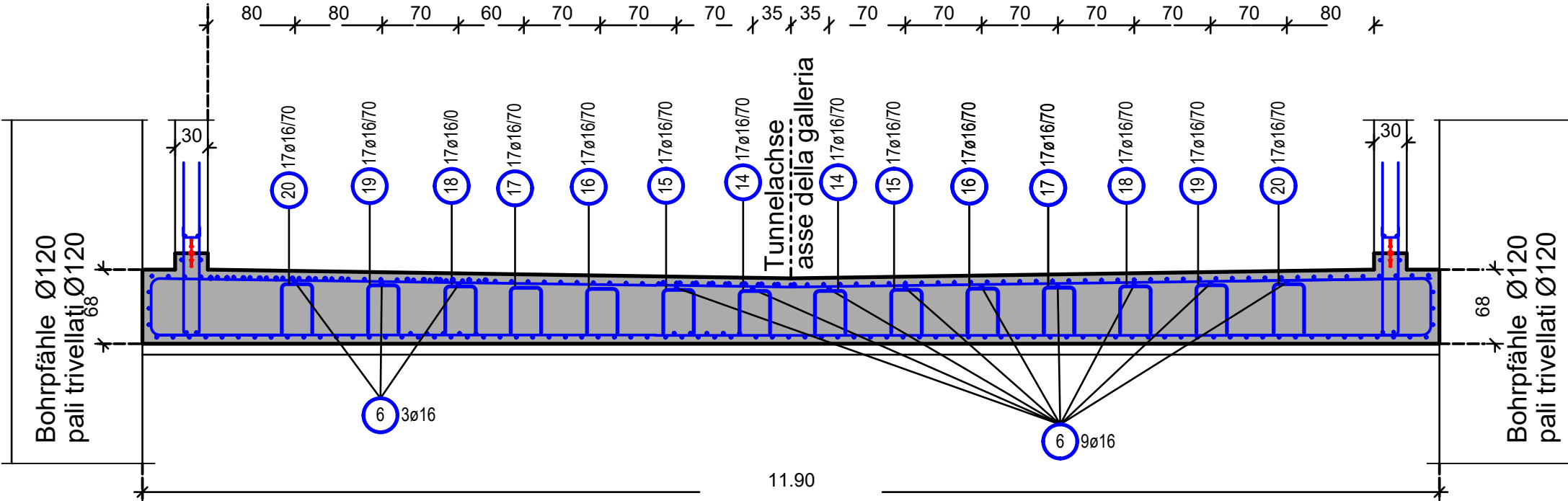

Schnitt 1-1
Sezione 1-1
M/S 1:50

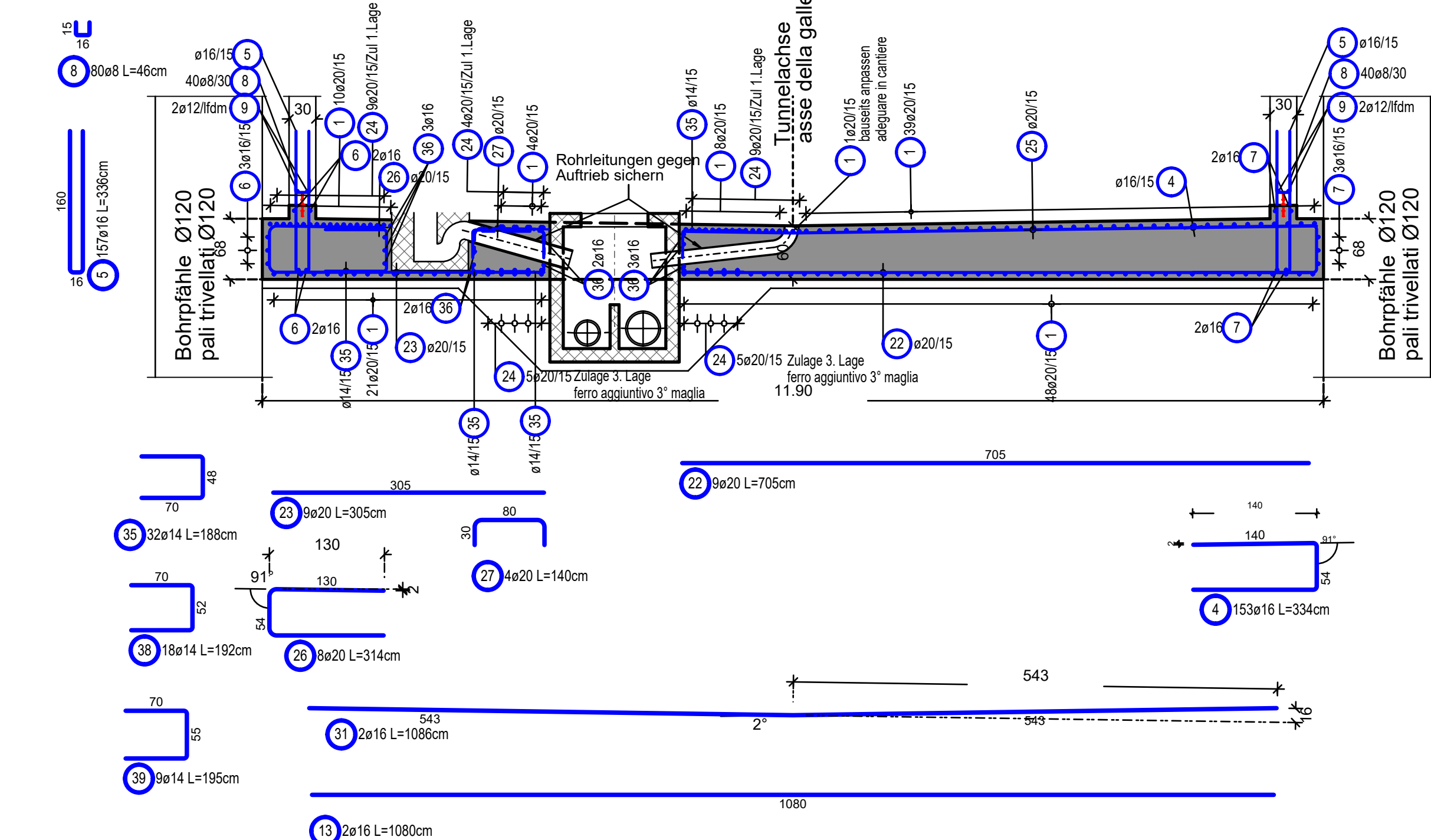

Schnitt A-A
Sezione A-A
M/S 1:50

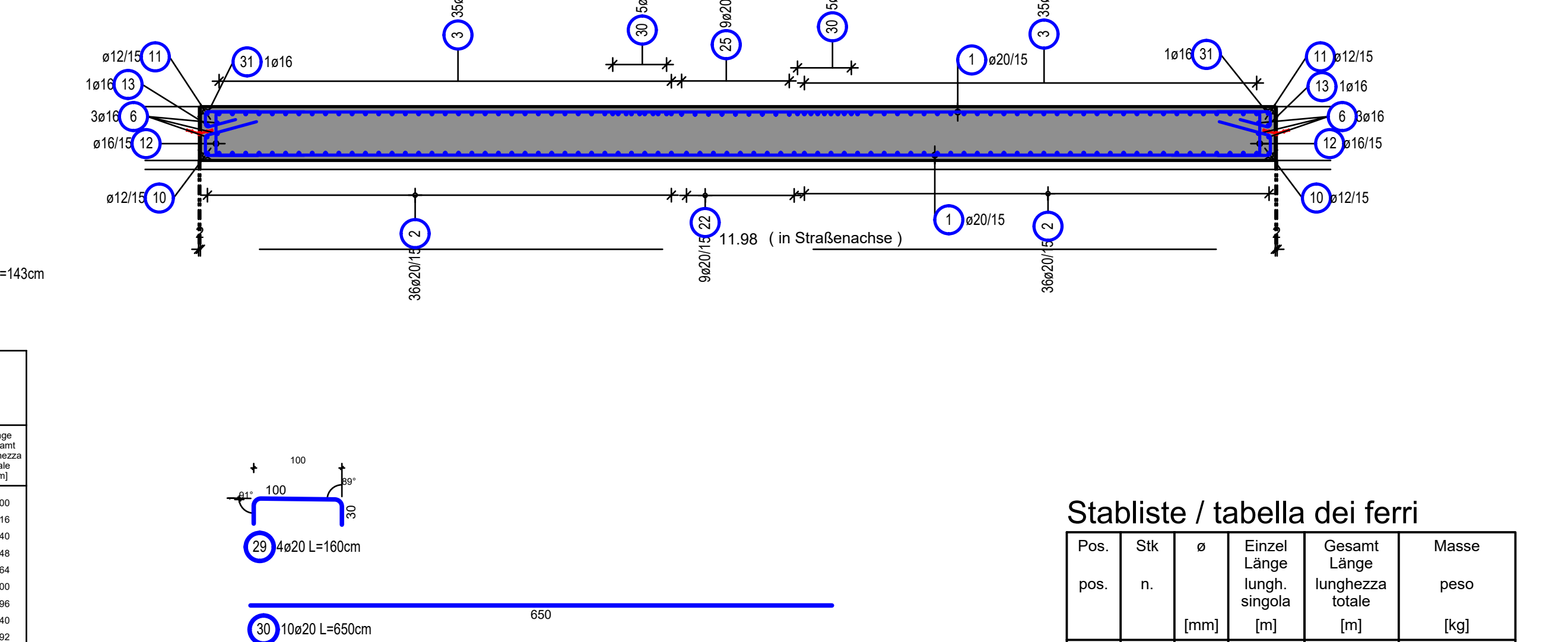

Schnitt 2-2
Sezione 2-2
M/S 1:50

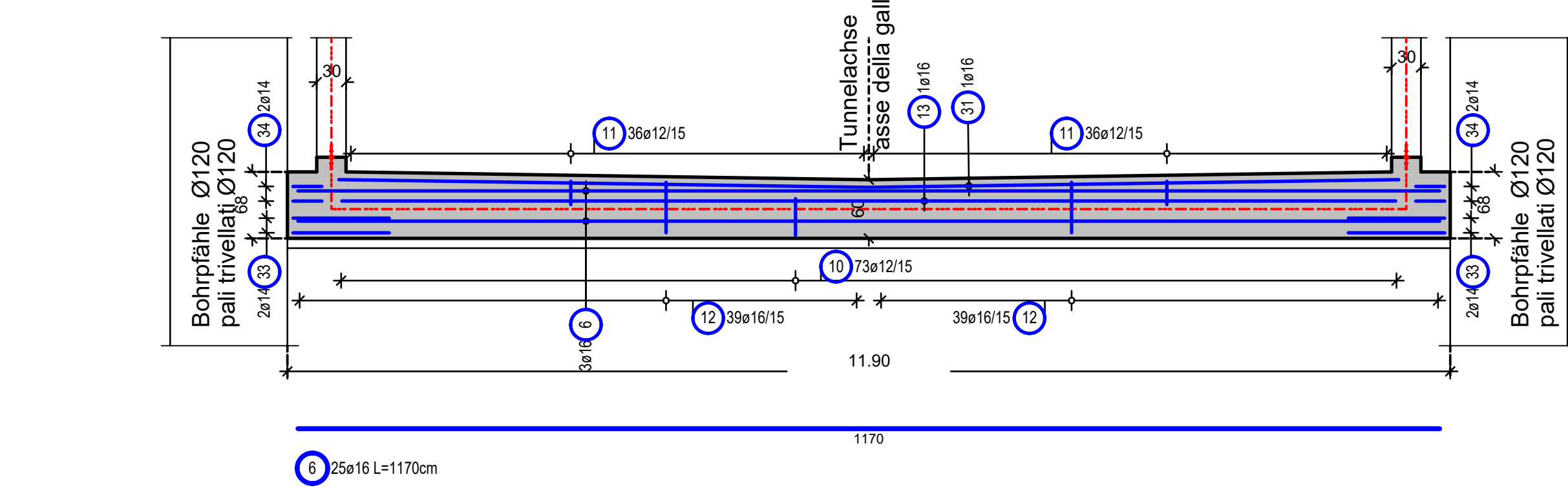

Form	Pos.	Ø	Arbeitsl.	Länge	Länge	Länge
				Einzelstange	Gesamtlänge	Gesamtlänge
1	11	16	27	122	1992	
2	12	20	36	121	2000	
3	13	16	32	120	1984	
4	14	20	24	119	2280	
5	15	16	22	118	1988	
6	16	20	22	117	2280	
7	17	16	21	116	1996	
8	18	20	20	115	2280	
Summe Längswerte / Summe der Längen = 170.000 m						

Form	Pos.	Ø	Arbeitsl.	Länge	Länge	Länge
				Einzelstange	Gesamtlänge	Gesamtlänge
1	11	16	27	122	1992	
2	12	20	36	121	2000	
3	13	16	32	120	1984	
4	14	20	24	119	2280	
5	15	16	22	118	1988	
6	16	20	22	117	2280	
7	17	16	21	116	1996	
8	18	20	20	115	2280	
Summe Längswerte / Summe der Längen = 170.000 m						

Stabliste / tabella dei ferri

pos.	Stk.	n.	Ø	Einzel Länge längh. singola [m]	Gesamt Länge längh. totale [m]	Masse [kg]
1	131	20	11,70	1532,70	3785,77	
2	72	20	11,60	835,20	2062,94	
3	70	20	11,60	612,00	2005,64	
4	153	16	3,34	511,02	807,41	
5	157	16	3,36	527,52	833,48	
6	25	16	11,70	292,50	462,15	
7	7	16	11,90	83,30	131,61	
8	80	8	0,46	36,80	14,54	
9	1	12	Lfdm	50,00	44,40	
10	146	12	1,43	208,78	185,40	
11	144	12	-X-	170,56	151,46	
12	156	16	-X-	396,96	627,20	
13	2	16	10,80	21,60	34,13	
14	34	16	1,70	57,80	91,32	
15	34	16	1,72	58,48	92,40	
16	33	16	1,74	57,42	90,72	
17	33	16	1,76	58,08	91,77	
18	34	16	1,78	60,52	95,62	
19	34	16	1,80	61,20	96,70	
20	34	16	1,82	61,88	97,77	
21	60	20	5,15	309,00	763,23	
22	9	20	7,05	63,45	158,72	
23	9	20	3,05	27,45	67,80	
24	42	20	5,00	210,00	518,70	
25	9	20	7,09	63,81	157,61	
26	8	20	3,14	25,12	62,05	
27	4	20	1,40	5,80	13,83	
28	8	20	2,90	23,20	57,30	
29	4	20	1,60	6,40	15,81	
30	10	20	6,50	65,00	160,55	
31	2	16	10,86	21,72	34,32	
32	4	20	5,08	20,32	50,19	
33	8	14	2,00	16,00	19,36	
34	8	14	1,71	13,68	16,55	
35	32	14	1,88	60,16	72,79	
36	10	16	2,70	27,00	42,46	
37	2	16	1,80	3,60	5,69	
38	18	14	1,92	34,56	41,82	
39	9	14	1,95	17,55	21,24	
40	6	16	2,75	16,50	26,07	
41	6	16	2,15	12,90	20,38	
Gesamtmasse / peso totale [kg] :						14127,10

Stahlliste gilt für 1 Block
tabella dei ferri valido per 1 blocco

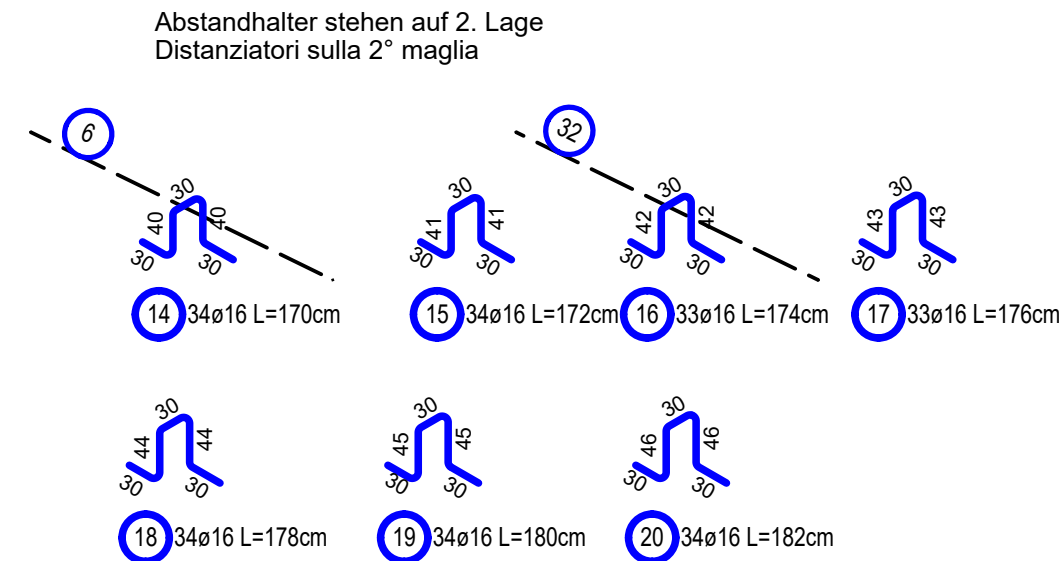

BAUSTOFFE	MATERIALI
BETONGÜTE EXPOSITIONSKL. C40/50	KONSTRUKTIV LARVENHÄUTIG
SOHLPLATTE B5, B9, PLATTE B5, B9	STAHLGÜTE ACCINO
	BETONBECKUNG
	COFFERFÖR

ZUGEHÖRIGE ZEICHNUNG / DISEGNO DI RIFERIMENTO	ZEICHNUNGSNUMMER
Tunnel Raststation Regelschienen Deckelbauweise, Galleria Autogrill sezioni tipi costruzione a coperchio	BV-S-204

AUTONOME PROVINZ BOZEN - SÜDTIROL PROVINCIA AUTONOMA DI BOLZANO		GEMEINDE VAHRN COMUNE DI VARNÀ
--	--	-----------------------------------

UMFAHRUNG VAHRN
BAUARBEITEN OHNE ANSCHLUSS BRIXEN NORD
CIRCONVALLAZIONE VARNÀ
OPERE CIVILI SENZA COLLEGAMENTO BRESSANONE NORD

AUSFÜHRUNGSPROJEKT - PROGETTO ESECUTIVO

Projektgeplant:				

1	10.08.2018	Tabelle Materialen / Tabella materiali	T. Ungerer	G. Fischbacher	G. Fischbacher
2	22.09.2018	1. Ausgabe / 1. edizione	G. Cini	R. Fiedler	M. Rorer
Rev.	Datum / data	Änderung / modifica	Entwerfer / elaboratore	Geprüfter / verificato	Freigeber / approvato

Auftraggeber:	AUTONOME PROVINZ BOZEN Ressort für Bauten Amt für Straßenbau Nord/Ost	PROVINCIA AUTONOMA DI BOLZANO Dipartimento ai lavori pubblici Ufficio tecnico strade nord/est
---------------	---	---

Dokumenttitel:	TUNNEL RASTSTATION DECKELBAUWEISE SOHLPLATTE B5, B9 BEWEHRUNG	Titel del documento: GALLERIA AUTOGRILL COSTRUZIONE A COPERCHIO PLATTE B5, B9 ARMATURA
----------------	--	--

PLANUNGSGRUPPE	ILF - EUT	GRUPPO DI PROGETTAZIONE
c/o ILF Engineering GmbH Dennersdorf 13A, 39042 Brixen	Tel. +39 0472 272400 Email: info@ilf.it	c/o EUT Engineering of Via Dante 13A, 39042 Bressanone

Maßstab/scale:	1:50
Plan Nr./av. n.:	BV-S-230
Einlage Nr./allegato n.:	3-30

ORDINE DEGLI INGEGNERI DELLA PROV. DI BOLZANO Dr. Ing. GIORGIO FROHNER Nr. 924 INGEGNERIA AMBIENTE DER PROVINZ BOZEN	Plan Nr./av. n.:	BV-S-230
---	------------------	----------